

# Einführungsveranstaltung

## *Introductory event*

07.04.2026

UNIVERSITÄT  
DUISBURG  
ESSEN

*Offen im Denken*

- Vorstellung des Studiengangs und Studienplanung / *Introduction of study program and study planning*
- Organisation, Fachschaft Logistik
- Wichtige Portale / *Important portals*
  - LSF, Moodle, HISinOne, TUL-Homepage
- Lageplan Campus Duisburg & Essen / *Location plan*
- Nützliche Links / *Useful Links*

# Vorstellung des Studiengangs und Studienplanung

*Introduction of the study program and  
study planning*

UNIVERSITÄT  
DUISBURG  
ESSEN

*Offen im Denken*

**Lehrstuhlleitung**  
**Prof. Dr.-Ing. Katharina Glock**  
Raum SK 215  
E-Mail: [katharina.glock@uni-due.de](mailto:katharina.glock@uni-due.de)

**Management**  
**Prof. Dr.-Ing. Katharina Glock**  
Office: SK 215  
Email: [katharina.glock@uni-due.de](mailto:katharina.glock@uni-due.de)

**Leitung(Seniorprofessur)**  
Prof. Dr.-Ing. Bernd Noche  
Schwerpunkt: Leitung, Lehre und Forschung  
(Terminvereinbarung über Sekretariat)  
Raum SK 215  
[bernd.noch@uni-due.de](mailto:bernd.noch@uni-due.de)

***Management(Senior Professor)***  
*Prof. Dr.-Ing. Bernd Noche*  
*Focus: Management, teaching and research*  
*(appointments via secretary's office)*  
Room SK 215  
[bernd.noch@uni-due.de](mailto:bernd.noch@uni-due.de)

## **Akademischer Oberrat**

Dr.-Ing. Alexander Goudz

Schwerpunkt: Lehre und Forschung

Raum SK 215

[alexander.goudz@uni-due.de](mailto:alexander.goudz@uni-due.de)

## ***Senior academic councilor:***

Dr.-Ing. Alexander Goudz

Focus: Teaching and research

Room SK 215

[alexander.goudz@uni-due.de](mailto:alexander.goudz@uni-due.de)

## **Sekretariat**

Frau Petra Frank

Terminvereinbarung von Prof. Dr.-Ing. Noche  
Verwaltungsangelegenheiten,  
Betreuung von Forschungsprojekten  
Raum SK 216

[Petra.frank@uni-due.de](mailto:Petra.frank@uni-due.de)

## **Prüfungswesen**

Frau Claudia Ludwig

Veröffentlichung der Prüfungstermine,  
Informationen zur Anerkennung von  
Prüfungsleistungen  
Raum SG 014

[claudia.ludwig@uni-due.de](mailto:claudia.ludwig@uni-due.de)

## **Secretariat**

*Petra Frank*

*Appointment of Prof. Dr.-Ing. Noche  
Administrative matters,  
Supervision of research projects  
Room SK 216*

[\*Petra.frank@uni-due.de\*](mailto:Petra.frank@uni-due.de)

## **Examinations**

*Claudia Ludwig*

*Publication of exam dates,  
Information on the recognition of exam results  
Room SG 014*

[\*claudia.ludwig@uni-due.de\*](mailto:claudia.ludwig@uni-due.de)

# Fachschaft Logistik / *Student Council*

UNIVERSITÄT  
DUISBURG  
ESSEN

*Open-Minded*

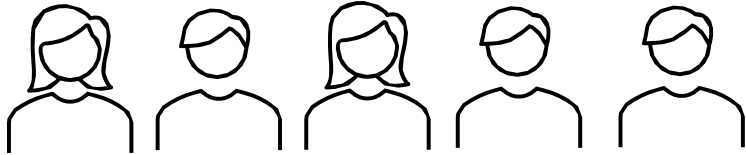

Mitglieder der Fachschaft/ Members of Student Council

Özcan Bora Özdemir

Hamida Cecilia Lansana

(Wir sind noch auf der Suche nach neuen Interessierten)

Raum SK003

<https://www.uni-due.de/fachschaftlogistik/>

E-Mail: [fachschaftlogistik@uni-due.de](mailto:fachschaftlogistik@uni-due.de)

Instagram: [fachschaftlogistik\\_uni-due.de](https://www.instagram.com/fachschaftlogistik_uni-due.de)

Events

Gremienarbeit / *Committee work*

z.B. Prüfungsausschuss, Abteilungskonferenz, Fakultätsrat, Studienbeirat  
*/ e.g. examination board, department conference, faculty council, advisory board for studies*

Kontakt zu Lehrenden / *Contact with professors*

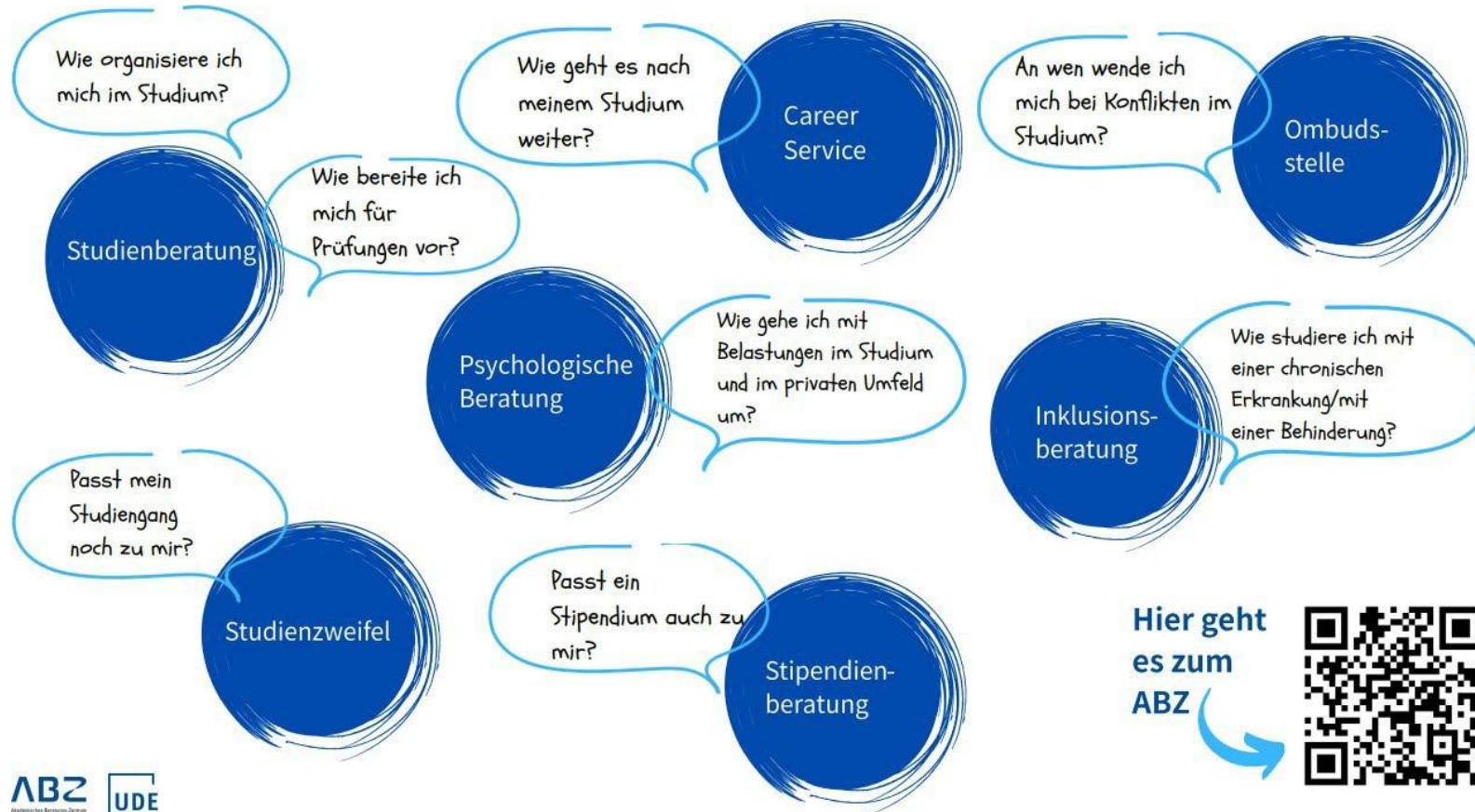

# Studienaufbau / *Study Structure*

Derzeit läuft die Prüfungsordnung (PO) 2019. Ab dem Wintersemester 2024/25 gilt für die neu eingeschriebene Studierende die neue PO 2024.

1.-3. Semester	1.-3. Semester	1.-3. Semester	1.-3. Semester	
<b>Pflichtbereich</b> <i>(Mandatory modules)</i>	<b>Ingenieurwissen- schaftlicher Wahlpflichtbereich</b> <i>(Engineering science elective modules)</i>	<b>Interdisziplinärer Wahlpflichtbereich</b> <i>(Interdisciplinary elective modules)</i>	<b>Nicht – logistischer Bereich</b> <i>(Non -logistical modules)</i>	
(30 ECTS-Credits)	(30 ECTS-Credits)	(24 ECTS-Credits)	(6 ECTS-Credits)	⇒ gemäß PO 19
(30 ECTS-Credits)	(30 ECTS-Credits)	(25 ECTS-Credits)	(5 ECTS-Credits)	⇒ gemäß PO 24
4. Semester <b>Masterarbeit</b> ( <i>Master thesis</i> ) (30 ECTS-Credits)				

Alle benötigten Informationen finden Sie hier (*Here you will find all the necessary information*):

- **Prüfungsordnung:** Rahmenbedingungen für Prüfungen einschließlich Zulassungsvoraussetzungen, Prüfungsformen, Notensystemen usw.  
(*Examination Regulations: framework conditions for exams, including admission requirements, exam formats, grading systems, etc.*)
- **Modulhandbuch:** detaillierte Informationen über jedes einzelne Modul  
(*Module Handbook: detailed information about each individual module*)
- **Fächerübersicht:** eine gute Übersicht über die Zusammensetzung der Pflicht- und Wahlfächer  
(*Overview of Subjects: a clear overview of the composition of mandatory and elective areas*)

Die Dokumente befinden sich auf der Homepage der TuL (*The documents can be found on the TuL homepage*):

<https://www.uni-due.de/tul/>

- Anerkennung von Prüfungsleistungen (z.B. bei einem 210CP Bachelor-studiengang) durch Frau Ludwig (*Recognition of examination achievements (e.g. in a 210CP Bachelor's degree program) by Ms. Ludwig*)
- Praktikumsbericht vorher mit Frau Frank absprechen (*Internship report must be discussed with Mrs. Frank beforehand*)
- SAP-Kurs von erp4students: Kosten ab 400 € nach erfolgreichem Abschluss wird das Hochschulzertifikat als 6 CP anerkannt. (*SAP course from erp4students: Costs from 400 €, after successful completion the university certificate is recognized as 6 CP*)

Info: <https://www.erp4students.de>

# Wichtige Portale

## *Important portals*

- LSF
- Moodle
- HISinOne
- TUL-Homepage

UNIVERSITÄT  
DUISBURG  
ESSEN

*Offen im Denken*

# LSF (Lehre, Studium, Forschung)

## Vorlesungsverzeichnis und Stundenplanerstellung (*Lecture information and timetable creation*)

[www.lsf.uni-due.de/](http://www.lsf.uni-due.de/)

- Veranstaltungen -> Vorlesungsverzeichnis -> Ingenieurwissenschaften -> Maschinenbau -> Master of Science Technische Logistik (PO19 / PO24)

# Stundenplan erstellen / *Timetable creation*

Rechnergestützte Netzanalysen - Einzelansicht

Funktionen: **markierte Termine vormerken**

Seiteninhalt: [Grunddaten](#) | [Termine](#) | [Zugeordnete Personen](#) | [Zielgruppen/Studiengänge](#) | [Einrichtungen](#) | [Inhalt](#) | [Strukturbaum](#)

### Grunddaten

Veranstaltungsart	Vorlesung	Langtext	Simulation in der Logistik II
Veranstaltungsnummer		Kurztext	Noche
Semester	WiSe 2024/25	SWS	2
Erwartete Teilnehmer/-innen		Max. Teilnehmer/-innen	
Credits		Belegung	Keine Belegpflicht
Zeitfenster			
Hyperlink			
Sprache	mehrsprachig		

Termine Gruppe: [unbenannt] 🗓️

Tag	Zeit	Rhythmus	Dauer	Raum	Raumplan	Status	Bemerkung	fällt aus am	Max. Teilnehmer/-innen	E-Learning
→ 🗓️ Mi.	14:00 bis 16:00	wöch.		<a href="#">SG - SG 135</a>						Präsenzveranstaltung

Gruppe [unbenannt]:  vormerken **markierte Termine vormerken**

# Stundenplan erstellen / *Timetable creation*

Persönlicher Stundenplan    belegen/abmelden    **Plan speichern**    Liste: → kurz → mittel → lang    Plan: → kurz → mittel → lang    Druckversion (PDF)

Zeit	Montag	Dienstag	Mittwoch	Donnerstag	Freitag	Samstag
vor 8	Digitalisierung in der Pr... V N KB					
8				Modellierung von Logistik... V N KB		
9						Technische Betriebsführun... V N KB
10					Arbeitswissenschaft V N KB	
11						
12						
13						
14				Produktionstechnik V N KB		
15						
16	G3 Deutsche Gebärdensprac... ZUB abmelden Information	Intermodale Distributions... V N KB	G3 Deutsche Gebärdensprac... ZUB abmelden Information	Supply Chain Management -... V N KB	G3 Deutsche Gebärdensprac... ZUB abmelden Information	
17						
18		Fabrikplanung V N KB	G3 Deutsche Gebärdensprac... ZUB abmelden Information		G3 Deutsche Gebärdensprac... ZUB abmelden Information	
19						
ab 20						

- <https://moodle.uni-due.de/> und <https://lehre.moodle.uni-due.de/>
- Plattform für Vorlesungsunterlagen (*Platform for lecture notes*)
- Passwörter gibt es in der ersten Vorlesungsstunde oder auf den Websites der Lehrstühle (*Passwords are usually given in the first lecture or on the chair websites*)

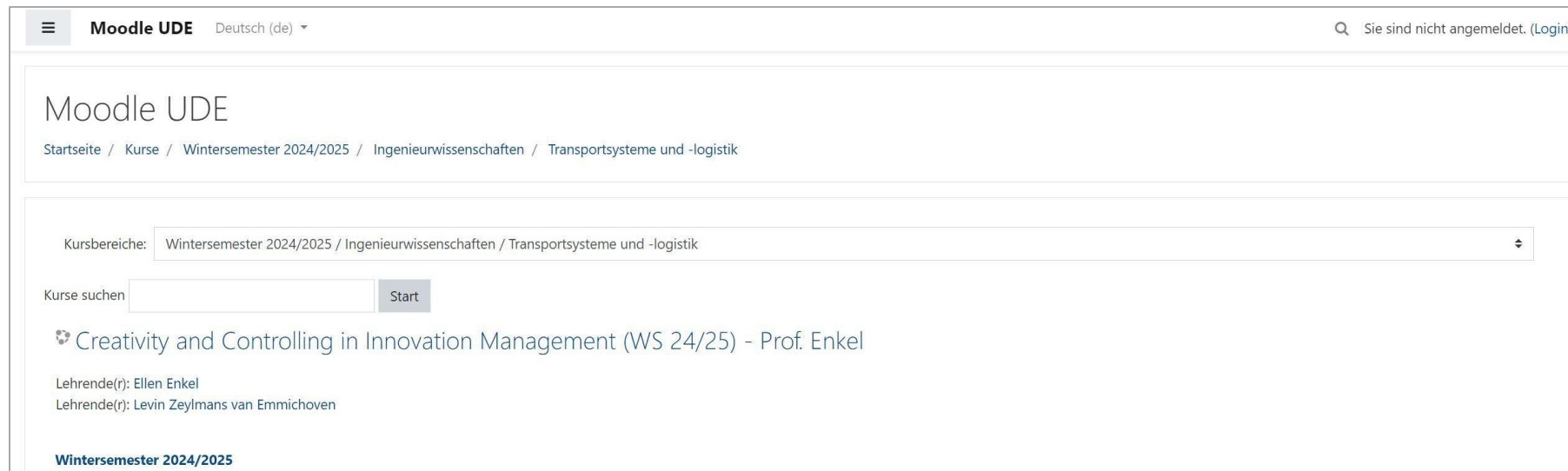

Links zu den Lehrveranstaltungen am Lehrstuhl Technische Logistik finden Sie unter dem folgenden Link:  
[https://www.uni-due.de/tul/lessons\\_main.php](https://www.uni-due.de/tul/lessons_main.php)

- <https://campus.uni-due.de/cm/pages/cs/sys/portal/hisinoneStartPage.faces?chco=y>
- An- und Abmeldung zu Prüfungen (*Registration and deregistration for examinations*)
- Studienplaner, Leistungsübersicht über Prüfungen und Veranstaltungen (*Study planner, overview of examinations and courses*)
- Immatrikulationsbescheinigungen, Semesterticket, Studienbescheinigung und vieles mehr (*Matriculation certificates, semester tickets, certificate of study, and much more*)

# Prüfungsanmeldung auf HISinOne / Exam registration

Sie sind hier: Startseite > Mein Studium

Mein Studium

Mein Studienplaner (Prüfungs- und abmeldung)

Meine Belegungen anzeigen

Leistungen

Modulhandbuch

Studienservice

Mein Studiengang

LSF

Handbuch Prüfungsverwaltung

Mein Studium

Mein Studienplaner (Prüfungs- und abmeldung)  
Module vormerken, Veranstaltungen belegen und Prüfungen anmelden

Meine Belegungen anzeigen  
Leistungsübersicht über Prüfungen und Veranstaltungen

Leistungen  
Verschaffen Sie sich einen Überblick über Ihre Leistungen, d.h. über abgelegte Prüfungen und über geplante Veranstaltungen.

Modulhandbuch	Struktur der Prüfungsordnung - Alle Studiensemester	Aktionen	Status
Betrachten	87-B25-19 - Master Technische Logistik		31 Credits
Studienservice	9999 - Master-Prüfung - 0,0 Credits		
	90 - Voraussetzungen zur Anmeldung der Masterarbeit sind erfüllt - 0,0 Credits		
Mein Studiengang	9900 - Gesamtkonto - empf. FS 1 - 120,0 Credits		Ihr aktueller Status: Abschnitt begonnen Semester der Leistung: SoSe 2023
LSF	555 - Überbuchung - Umbuchungen erforderlich!		
Handbuch	1000 - Pflichtmodule - empf. FS 1 - 30,0 Credits		Ihr aktueller Status: Abschnitt begonnen Semester der Leistung: SoSe 2023
	1010 - Analytische Methoden der Intralogistik - empf. FS 1 - 5,0 Credits		
	ZKR40453 - Analytische Methoden der Intralogistik - empf. FS 1 - 5,0 Credits		

Anmelden

Herzlich Willkommen am Lehrstuhl Transport...

Der Lehrstuhl Transportsysteme und -logistik vereint Forschung und Lehre zu Themenfeldern wie der technischen Ausgestaltung von Logistikketten, Managementfunktionen und den Einsatz von Kommunikations- und Informationstechnologien zur Gestaltung einer logistischen Gesellschaft, die die zukünftigen Anforderungen im Hinblick auf Individualität, Nachhaltigkeit und Urbanität erfüllt.

### Aktuelles!

Informationen für **Erstsemester** -> [hier](#)

<https://www.uni-due.de/tul/>

Liebe Studierende, **ab sofort** haben Sie die Möglichkeit, sich in folgende Moodle Kurse einzuschreiben: **Logistik und Materialfluss WiSe 2024/25, Analytische Methoden der Intralogistik WiSe 2024/25, Strategische Logistikplanung 2024/25, Rechnergestützte Netzanalysen 2024/25 und Informationssysteme der Logistik WiSe 2024/25**. Einschreibeschlüssel: **tulwise**. Weitere Informationen dazu finden Sie in den jeweiligen **Moodle-Kursen** -> [hier](#)

#####

Informationsfilm -> [Nachhaltigkeit in der Logistik](#)

### Master-Studiengang Technische Logistik

Wichtige Informationen zum Master-Studiengang "Technische Logistik": Studienangebot, Zulassungsvoraussetzungen, Prüfungsordnung, Studienverlaufsplan etc.

[Mehr lesen](#) ->

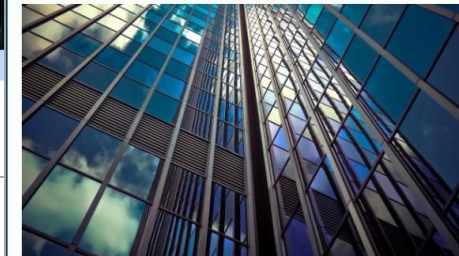

### Lehrveranstaltungen

Lehrveranstaltungen im Winter- und Sommersemester. [Mehr lesen](#)

Zum Download:

[Prüfungsordnung Technische Logistik - PO 2019](#)

[Prüfungsordnung PO 2024](#)

[Modulhandbuch - PO 2019](#)

[Modulhandbuch - PO 2024](#)

[Fächerübersicht - PO 2019](#)

[Fächerübersicht - PO 2024](#)

[Studienverlaufsplan - PO 2019](#)

[Studienverlaufsplan - PO 2024](#)

# Lageplan Duisburg / Location plan

PDF-Lagepläne Duisburg & Essen:

<https://www.uni-due.de/imperia/md/content/dokumente/lageplaene/lageplan.pdf>

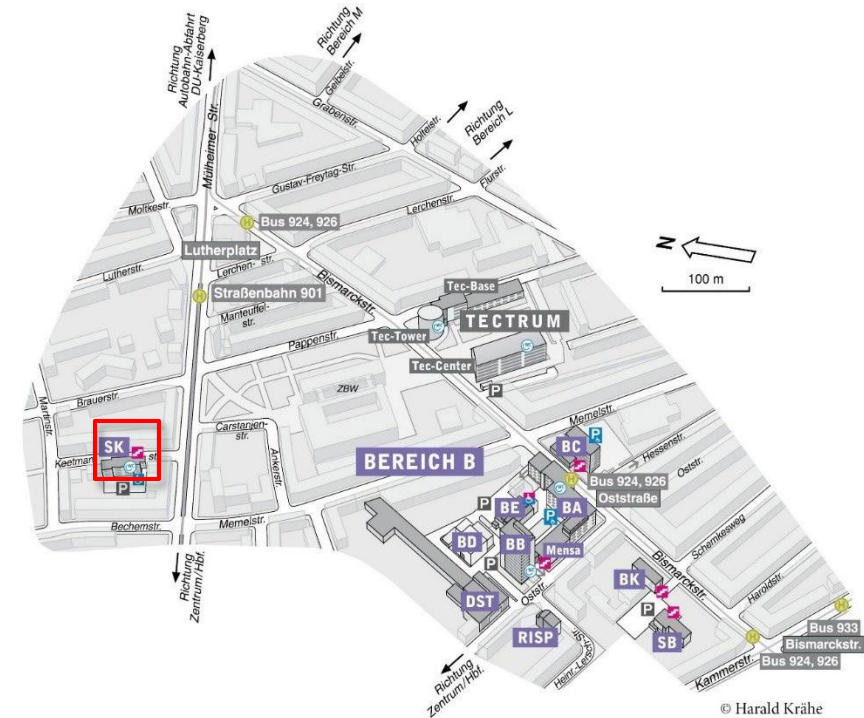

Soweit nicht anders gekennzeichnet, sind alle Eingänge barrierefrei

- nur Erdgeschoss barrierefrei
- nicht barrierefrei (Treppenhaus)

- barrierefreie Toiletten
- barrierefreie Parkplätze

Soweit nicht anders gekennzeichnet, sind alle Eingänge barrierefrei

- nur Erdgeschoss barrierefrei
- nicht barrierefrei (Treppenhaus)

- barrierefreie Toiletten
- barrierefreie Parkplätze

# Nützliche Links / Useful Links

TuL- Homepage	<a href="https://www.uni-due.de/tul/">https://www.uni-due.de/tul/</a>
Informationen für die Erstsemester ( <i>Information for first semester students</i> )	<a href="https://www.uni-due.de/imperia/md/content/tul/download/informationen_erstis_050924.pdf">https://www.uni-due.de/imperia/md/content/tul/download/informationen_erstis_050924.pdf</a>
Software für Studierende ( <i>Software for students</i> )	<a href="https://www.uni-due.de/zim/services/software/softwareliste-stud">https://www.uni-due.de/zim/services/software/softwareliste-stud</a>
myUDE App	<a href="https://www.uni-due.de/myude/">https://www.uni-due.de/myude/</a>
Zentrales Prüfungsamt Claudia Ludwig ( <i>Central Examination Office Claudia Ludwig</i> )	<a href="https://www.uni-due.de/verwaltung/pruefungswesen/d_techlog_startseite.php">https://www.uni-due.de/verwaltung/pruefungswesen/d_techlog_startseite.php</a>
Webmail	<a href="https://webmailer.uni-duisburg-essen.de">https://webmailer.uni-duisburg-essen.de</a>
Die Universitätsbibliothek ( <i>University Library</i> )	<a href="https://www.uni-due.de/ub/index.php">https://www.uni-due.de/ub/index.php</a>

Studierendenwerk Essen Duisburg	<a href="https://www.stw-edu.de/">https://www.stw-edu.de/</a>
SHK Stelle an der Universität Duisburg Essen	<a href="https://www.uni-due.de/stellenmarkt/werkstudenten.shtml#shkjobs">https://www.uni-due.de/stellenmarkt/werkstudenten.shtml#shkjobs</a>
Stadt Essen – Ausländerbehörde	<a href="https://service.essen.de/detail/-/vr-bis-detail/dienstleistung/42949/show">https://service.essen.de/detail/-/vr-bis-detail/dienstleistung/42949/show</a>
Stadt Duisburg – Ausländerbehörde	<a href="https://www.duisburg.de/allgemein/fachbereiche/33/onlinetermineabh.php">https://www.duisburg.de/allgemein/fachbereiche/33/onlinetermineabh.php</a>
Stadt Essen	<a href="https://www.essen.de">https://www.essen.de</a>
Stadt Mülheim an der Ruhr	<a href="https://www.muelheim-ruhr.de">https://www.muelheim-ruhr.de</a>
Stadt Duisburg	<a href="https://www.duisburg.de">https://www.duisburg.de</a>

**Wir wünschen Euch einen  
erfolgreichen Start in das Studium!**  
*We wish you a successful start to  
your studies!*

UNIVERSITÄT  
DUISBURG  
ESSEN

*Offen im Denken*

